

世界で初めてのラグジュアリー砕氷船 ル・コマンダン・シャルコーで航く

北緯90度の最果ての地 北極点クルーズ 16日間

2027年8月19日(木)～9月3日(金)

おすすめポイント!

- ◆航空機は往復ともに直行便のビジネスクラス利用
- ◆フランス船社ポナンの極地探検船「ル・コマンダン・シャルコー」を利用。快適で優雅なオールインクルーシブ客船で、豊富な極地航行の経験を持つエクスペディションスタッフたちと地球のてっぺん、北緯90度・北極点を目指します。安全な環境で極地の旅を存分にお楽しみいただけます
- ◆船内ではアラン・デュカス監修のお食事や極北に関する講座も開催をお楽しみいただけます
- ◆専用のバルカ(防水性の防寒上着)を贈呈、ブーツ(長靴)は無料貸出
- ◆出発から帰着まで郵船トラベル専属クルーズコンサルタント同行で乗船手続きや船内生活をサポート

ラグジュアリー
プレミアム
スタンダード

SHIP DATA

就航年:2021年 船籍:フランス
総トン数:30,000トン
乗客定員/乗組員:245名/215名
全長/全幅:150メートル/28メートル

ル・コマンダン・シャルコー(イメージ)
©StudioPONANT



極北で体験する多彩な船外観光

クルーズ中は、船内での極地についての講義のほか、氷上への上陸やカヤック、ゾディアックボートでの遊覧、野生動物の探求と観察など、船外で様々な観光をお楽しみいただけます。今回は北極点とスピッツベルゲンを一度に巡る航路となるため、運が良ければホッキョクグマ、トナカイ、セイウチ、クジラなどに出会うこともあるかもしれません。ボートへの乗降りができれば特別な体力が無くてもご参加いただけます。北極点到達の感動はもちろん、水平線の彼方まで広がる氷原の中を分厚い氷塊を砕き割りながらゆっくりと進み、朝な夕なに刻一刻と表情が変わる光景は一生の思い出となることでしょう。



ル・コマندان・シャルコー(イメージ)
©StudioPONANT



(イメージ) ©StudioPONANT



(イメージ) ©StudioPONANT



(イメージ) ©StudioPONANT

北極点クルーズのご予約は郵船トラベルクルーズセンターへお任せください



郵船トラベルクルーズセンターのスタッフは、全員クルーズコンサルタント有資格者です。実際にフランス船会社ポナン各船に乗船したスタッフも在籍しております。クルーズに熟知した専門スタッフが、日頃より皆様のクルーズが素晴らしい体験となるようにお手伝いさせていただきます。ご予約は、是非専門の当社へ! どうぞお気軽にお問合せください。

フランスのラグジュアリー砕氷客船で 極上の極地クルーズへ

特別な体力を必要とせず、快適な船内空間で地球に残された手つかずの大自然の絶景とそこで力強く生活する野生動物たちと出会う極地体験を提供する旅、それがフランス船会社ポナンの北極点クルーズの旅です。船内ではほぼ毎日、専門家による講義が行われるので、極地到達時の感動が大きく広がります。船内のお食事はガストロノミックシップ(=食通の船)と称されるほど定評があり、アラン・デュカスが監修する極上のダイニングを楽しめるのも魅力のひとつです。アルコール類を含む^(※注)お飲み物も無料でお楽しみいただけます。船尾に設けられた温水プールやジムとスパ、パノラマビューのラウンジなど極地客船とは思えないほど十分な設備と開放的でゆとりある空間を提供しています。(注:特別銘柄は除きます)



(イメージ) ©PONANT

メインダイニング



(イメージ)

バーラウンジ



(イメージ) ©PONANT

船尾に設けられた温水プール



(イメージ)

お食事(一例)



(イメージ) ©PONANT

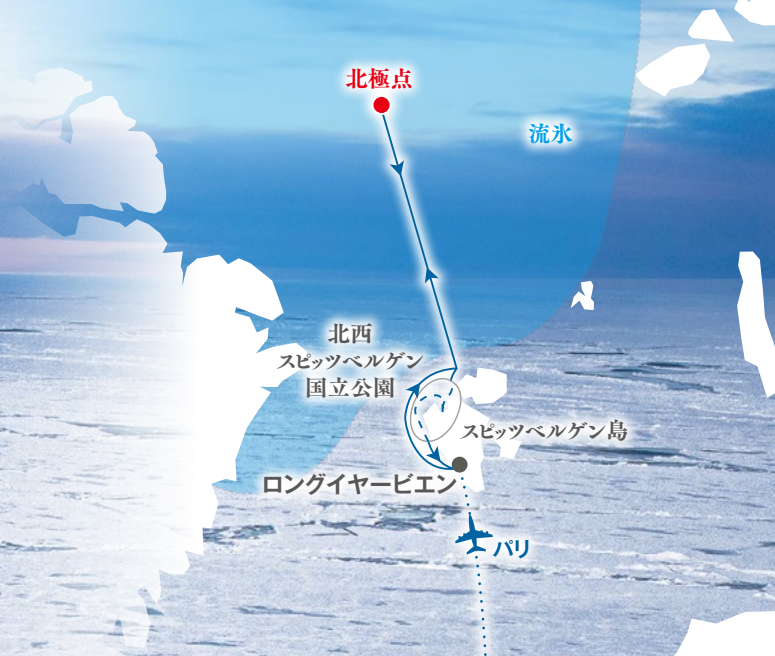

世界で初めてのラグジュアリー砕氷船

ル・コマンダン・シャルコーで航く
北緯90度の最果ての地

北極点クルーズ 16日間

2027年8月19日(木)~9月3日(金)



(イメージ) ©StudioPONANT

安心快適に、夢の北極点クルーズの実現の前に(Q&A)

Q 気候はどれくらいですか。

A 夏は日本の真冬とあまり変わらない気候の中で北極点を目指すことができる、一年の中で一番訪れやすい時期です。天気が良い日は外気温が-5度~+5度くらいの範囲内です。船内の温度は22度~24度程に自動調整されており、快適に過ごすことができます。

Q どのような服装や装備が必要ですか。

A 専用のパルカ(防水性の防寒上着)の贈呈やブーツの無料貸出がありますので、日本の冬服を中心に重ね着ができるように用意いただければ十分です。防水機能のあるスポンや保温効果の高いフリース、ウールのセーター、ネックウォーマー、手袋やサングラス、耳を覆う帽子などをご用意ください。

Q 船内でお酒落着は必要ですか。

A ポナン社の「ル・コマンダン・シャルコー」は設備や食事面ではラグジュアリークラスの船となりますが、夕食時の服装はスマートカジュアルで問題ございません。男性は襟付きのシャツとお好みでジャケットやネクタイ、女性はワンピースなど、日中と少し雰囲気が変わる程度で十分です。

※その他、ご質問などございましたらお気軽にご相談ください。

客室のご案内

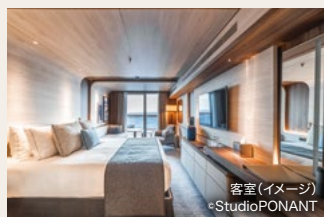

7デッキ

デラックス・スイート

海側ツイン

バルコニー・シャワー付

33㎡(バルコニー含む)



7デッキ

プレスティージ・ステートルーム

海側ツイン

バルコニー・シャワー付

25㎡(バルコニー含む)

●客室施設

- エアコン ■ミニバー(無料) ■衛星テレビ(航海の状況によっては使用不可なタイミングがあります) ■ビデオオンデマンド ■Bluetooth スピーカー(BOSE™)
- セーフティボックス ■ディフューザー・パリのシャンパー、ポディーソープなどのバスルームアメニティ ■ドレッサー、バスローブ、ヘアドライヤー ■電話(外部から直通で繋がります) ■110V電源(A型、2フラットピン日本型)/220V電源(C型、丸型2丸ピン欧米型) ■24時間ルームサービス ■インターネット(Wi-Fi)アクセス(極地航行の状況により、電波の入るところが限られる場合があります)

日程	発着時間	スケジュール	食事
1 8/19(木)	08:50~10:20 16:30~17:55	東京【成田または羽田】空港発、 ビジネスクラスの直行便 にてパリへ。 パリ到着後、ホテルへ。 [空港近郊泊]	□ <input type="checkbox"/> 朝 <input type="checkbox"/> 昼 <input type="checkbox"/> 夕
2 8/20(金)	午前 午後	船会社が用意するチャーター機にてロングイヤービエンへ。 ル・コマンダン・シャルコーに乗船。 優雅な12泊13日の北極点クルーズへ出港。 [船中泊]	<input type="checkbox"/> 朝 <input type="checkbox"/> 昼 <input type="checkbox"/> 夕
3 8/21(土)		終日クルージング スピッツベルゲン島沖を航行しながら、北上します。氷河に削られた荒涼たる島々の大自然の景観を船上からお楽しみください。 [船中泊]	<input type="checkbox"/> 朝 <input type="checkbox"/> 昼 <input type="checkbox"/> 夕
4 8/22(日)		終日クルージング 徐々に真っ白な海水に包まれた海域となります。船が海水を砕きながらゆっくりと進んでいきます。海水を歩くホッキョクグマにも出あえる可能性もあります。船内では極地に関する講座も行われます。 [船中泊]	<input type="checkbox"/> 朝 <input type="checkbox"/> 昼 <input type="checkbox"/> 夕
6 8/24(火)			
7 8/25(水)		北緯90度、地球のてっぺん北極点に到達!! 氷上に降り立ちシャンパンでの乾杯や記念撮影などを行います。記念すべき北極点での一日をお楽しみください。(※極点に氷がない場合や氷が薄い場合には安全なその周辺地域に降り立ちます) [船中泊]	<input type="checkbox"/> 朝 <input type="checkbox"/> 昼 <input type="checkbox"/> 夕
8 8/26(木)		終日クルージング スピッツベルゲン島を目指し、南下します。海水に閉ざされた世界から刻々と大海原へと景色が変化していきます。	<input type="checkbox"/> 朝 <input type="checkbox"/> 昼 <input type="checkbox"/> 夕
11 8/29(日)			
12 8/30(月)		2日間に渡り、スピッツベルゲン(スヴァールバル諸島)に上陸予定。気象条件などに合わせて、ゾディアックボートでの遊覧やハイキングなどのアクティビティを楽しみます。巨大な氷塊やフィヨルドの迫力の景観、さらにはホッキョクグマやアザラシなどの野生動物にも出会えるチャンスです!! [船中泊]	<input type="checkbox"/> 朝 <input type="checkbox"/> 昼 <input type="checkbox"/> 夕
13 8/31(火)			
14 9/1(水)	午前 午後	ロングイヤービエンに到着後、下船。 その後、船会社のチャーター機にてパリへ。 空港到着後、パリ市内のホテルへ。 [パリ泊]	<input type="checkbox"/> 朝 <input type="checkbox"/> 夕
15 9/2(木)	午前 午後 19:20~23:00	自由行動。 パリ市内観光。 (◎ルーブル美術館) パリ空港発、 ビジネスクラスの直行便 にて帰国の途へ。 [機中泊]	<input type="checkbox"/> 朝 <input type="checkbox"/> 昼 <input type="checkbox"/> 機
16 9/3(金)	15:55~19:40	成田または羽田空港着。 通関手続き後、解散。	<input type="checkbox"/> 機 <input type="checkbox"/> 朝 <input type="checkbox"/> 夕

※気象、その他の状況により記載航路、スケジュールが変更になる場合がございます。
■コース表のマークの見方 朝 昼 夕 機内食 入場観光

●旅行代金 2名1室/おひとり様のご旅行代金

※()内はおひとり様参加1名1室の旅行代金となります

ビジネスクラス利用

お部屋タイプ	デラックス・スイートルーム	プレスティージ・ステートルーム
ご旅行代金	13,900,000円 (21,900,000円)	9,900,000円 (14,900,000円)

※国内空港施設使用料:羽田3,180円、国際観光旅客税:1,000円、海外空港諸税:約33,120円、燃油サーチャージ:64,820円(いずれも2026年4月1日現在)
※旅行代金にはクルーズ関連諸税、船内チップ(1泊あたり19オーストラリアドル)が含まれております。

●ご旅行条件とおことわり

- 最少催行人数:6名 ●添乗員:東京(成田または羽田)発着にて同行します。
- 利用航空会社:エールフランス航空、日本航空、全日空のいずれか
- 食事回数:朝食14回、昼食12回、夕食14回(機内食は含みません)
- 利用予定ホテル(空港近郊泊):ヒルトン パリ シャルルドゴールエアポートまたは同等クラス(パリ泊):インターコンチネンタル パリル グランまたは同等クラス
- 航空機の発着時間はパンフレット作成時のものです。
- 動物はすべて野生のため、ご覧いただけない場合があります。
- 日程表記載の観光内容は一例です。船の航路や上陸地は、天候や氷、野生動物の状況により変更される場合があります。乗客の安全を最優先に最終的な決定は船長が行います。
- 当ツアーは船会社指定の**健康アンケートの提出が必要**となります。詳しくは出発前に書面にてご案内します。
- 当ツアーでは**海外旅行傷害保険のご加入が必要**となります。

ご案内とご注意

■お申し込みご参加の条件

- お申し込み時点で18才未満の方は親権者の同意書が必要です。
- 旅行開始時点で15才未満の方は保護者の同行が必要です。尚、保護者が同行できない場合は、当該保護者が指定した16才以上のお客様の同行が必要です。(当該同行者が未成年者の場合は、親権者の同意書が必要です。)
- 健康を書いている方、車椅子などの器具をご利用になっている方や心身に障がある方、食物アレルギー・動物アレルギーのある方、妊娠中の方、妊娠の可能性のある方、身体障害者補助犬(盲導犬、聴導犬、介助犬)をお連れの方その他特別の配慮を必要とする方は、お申し込みの際に、参加にあたり特別な配慮が必要となる旨をお申し出ください。(旅行契約成立後にこれらの状態になった場合も直ちにお申し出ください。当社は可能な範囲でこれに応じます。尚、お客様のお申し出に基づき当社がお客様のために講じた特別な措置に要する費用はお客様のご負担となります。)

■渡航手続きについて

- 旅行に必要な旅券(パスポート)、査証(ビザ)、再入国許可及び各種証明書の取得については、お客様自身で行って頂きます。これらの手続き代行については、販売店が渡航手続き料金をいただいております。
- 日本国籍ではないお客様は、ご自身で自国・渡航先国の大使館、入国管理事務所へお問合せください。
- 旅券(パスポート)について、当パンフレットに掲載している旅行には、日本帰国時点で有効期限が6か月以上残っている旅券が必要です。再入国許可及び各種証明書の取得については、お客様自身で行っていただきます。
- ビザ(査証)については、当パンフレットに掲載している旅行には、日本国籍の方はビザは不要です。
- 渡航に関する情報は、2026年4月1日パンフレット作成時点となり、予告なく変更となる場合がございます。

■航空機について

- ビジネスクラスについて
・座席のご希望も併せて予約時にお申し出ください。お申し込み後の手配のため、ご希望に沿えない場合があります。予約をお取りできず、基本コース自体を取り消す場合、お申し出時期によっては取消料が必要となります。
・特に記載のない限り、日本発着の国際線区間のみが適用となります。また、往復の空港でのチェックイン受付、現地での旅行サービス内容はエコノミークラスのお客様と同一となる場合があります。
- 当パンフレットに掲載しているビジネスクラスは、当社が特別に設定したもので、お客様のご希望はお受けできません。また、各航空会社が独自に行うビジネスクラスのお客様向けの付帯サービスは適用されない場合があります。
- ビジネスクラスは、お座席が2席に並んだ配列ではなく、1席ずつ独立した配列となります。その場合は並び席ではありません。また、出発直前の機材変更等の理由により座席配列が変更になる場合があります。
- 札幌・名古屋・大阪・福岡からご参加の方へ
・国際線出発時刻の24時間以内に成田または羽田空港にお越しのお客様は追加料金をお支払いいただくことで国内線を手配いたします。航空座席の空席状況によりご手配できない場合もございますので、必ずご旅行申込時にお申し出ください。国内線手配完了以降は、当該国内区間も基本コースと併せて、1つの募集企画旅行の範囲として取扱います。

- ・利用空港によっては国内の空港施設使用料等が別途必要となります。成田空港発着ツアーで羽田便となった場合、羽田⇄成田空港間の交通機関はお客様自身の手配・ご負担となります。航空機以外の交通機関の費用、宿泊を伴う場合の宿泊代は、お客様のご負担となります。
- ・国内線出発空港における搭乗手続きはお客様自身で行って頂きます。
- 共同運航便について
利用航空会社によっては、他航空会社との共同運航便となることがあります。この場合、他航空会社の機材及び客室乗務員となることもあります。詳しくは最終日程表でご確認ください。

■ホテル・お部屋について

- お部屋のベッドタイプについて
・2人用のお部屋には、シングルベッドが2台の「ツインベッドルーム」、またはキング又はクイーンサイズの大型ベッド1台の「ダブルベッドルーム」のどちらかをご利用いただけます。
・「ツインベッドルーム」の場合、2つのベッドが離れていない部屋や、2つのベッドサイズ、種類が異なる場合があります。
- 1名様で1部屋をご利用の場合は、別途お問合わせください。追加料金をお支払いいただくことで、2名利用のお部屋を1名様1室でご利用いただけます。ほかのお客様との相部屋はお受けできません。

■空港税等について

- 旅行代金には、空港税等は含まれていません。空港税等のうち、航空券発券時に徴収することを義務付けられているものは、旅行代金と併せて旅行取扱店にお支払いください。航空機の乗降地、経由地及び為替レートによって合計金額が異なる場合があります。国際線発着利用空港まで日本国内線を利用した場合、日本国内の空港使用料等が別途必要になります。お支払い頂く合計金額は、ご出発の90日前に確定し、ご請求させていただきます。それ以降の為替変動による追加徴収、返金は致しません。

■燃油サーチャージについて

- 旅行代金には燃油サーチャージは含まれておりません。旅行出発日の90日前までに確定し、ご請求させていただきます。それ以降に為替変動等による過不足が生じても追加徴収又は返金はありません。また、燃油サーチャージの確定までに燃油サーチャージが廃止となった場合、当社は請求を取りやめます。

■国際観光旅客税について

- 観光先進国実現に向けた観光基盤の拡充・強化を図るための恒久的な財源を確保するために、「国際観光旅客税」が創設されました。「国際観光旅客税」は、船舶又は航空会社が、チケット代金に上乗せする等の方法で、2019年1月7日以降に日本から出国するお客様から徴収(出国1回につき1,000円)するものです。

■海外危険情報及び衛生状況について

- 渡航先(国又は地域)によっては、「外務省海外危険情報」等により、地域の渡航に関する情報が発出されている場合があります。お申込の際に海外危険情報に関する留意をお渡し致します。また、「外務省海外安全ホームページ」(<https://www.anzen.mofa.go.jp/>)でもご確認ください。

- できず。
- 旅行日程・滞在先・連絡先等を登録すると、滞在先の最新の危険情報や緊急時の連絡メール等を受け取れる外務省海外旅行登録システム「たびレジ」(<https://www.ezairyu.mofa.go.jp/tabireg/>)への登録をお勧めします。また、テロ・誘拐対策に関する「海外旅行のテロ・誘拐対策」(https://www.mofa.go.jp/mofaj/press/pr/pub/pamph/pdfs/travel_abroad.pdf)をご確認ください。

- 渡航先の衛生状況については、「厚生労働省検疫感染症情報ホームページ」(<https://www.forth.go.jp/>)でご確認ください。

■個人情報の取扱い

当社及び当社と受委託契約を締結した受託旅行者(以下、両者を合わせて「当社」といいます。)、旅行申込みの際に提出された申込書に記載された個人情報について、お客様との間の連絡の為に利用させて頂くほか、お客様がお申し込み頂いた旅行において運送・宿泊機関等(主要な運送・宿泊機関等については当パンフレット記載の日程表及び最終日程表に記載されています。)、の提供するサービスの手配及びそれらのサービスの受領のための手続きに必要な範囲内、当社の旅行契約上の責任、事故時の費用等を担保する保険の手続きに必要な範囲内、旅行に必要な官公署への登録手続きに必要な範囲内、並びに旅行先の土産品店でのお客様の買い物の便宜のために必要な範囲内で、それら運送・宿泊機関、保険会社、官公署、土産品店等に対し、お客様の個人情報及び搭乗される航空便名に掛かる個人情報を、予め電磁的方法等で送付することによって提供します。また、個人情報を提供する第三者が外国にある場合の当該提供先における個人情報の保護に関する情報については、当社のホームページ(https://www.ytk.co.jp/pdf/Foreign_information.pdf)をご参照ください。その他、当社では、①当社及び当社と提携する企業の商品やサービス、キャンペーンのご案内②旅行参加後のご意見やご感想の提供のお願い③アンケートのお願い④特典サービスの提供⑤統計資料の作成、にお客様の個人情報を利用して頂くことがあります。



海外旅行保険への加入について

ご旅行中に病気、けがをした場合、多額の治療費、移送費等がかかることがあります。また、事故の場合、加害者への賠償金請求や賠償金の回収が大変困難な実情です。これらの治療費、移送費、また、死亡・後遺障害等を担保するため、お客様ご自身で充分な額の海外旅行保険に加入することが必要となります。特に「フライ&クルーズ旅行」適用コースにお申込みの際は「クルーズ旅行取消費用特約」を同時にかけられることをお勧めいたします。海外旅行保険についてはお申し込みの旅行取扱店にお問い合わせください。

■時間帯の目安

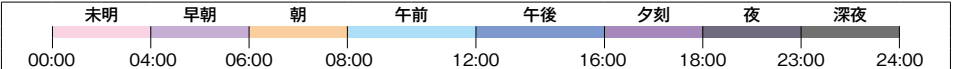

旅行条件(要約) 詳しい旅行条件を説明した書面をお渡しいたしますので、事前にご確認の上、お申込みください。

■募集型企画旅行契約

この旅行は、郵船トラベル株式会社(以下「当社」といいます。))が企画・実施する旅行であり、この旅行に参加されるお客様は、当社と募集型企画旅行契約(以下「旅行契約」といいます。))を締結することになります。また、旅行条件は、下記によるほか、別途お渡しする旅行条件書(全文)、出発前にお渡しする確定書面(最終旅行日程表)及び当社旅行予約款(募集型企画旅行契約の部)によります。

■旅行のお申し込みと契約の成立時期

- 当社又は当社の受託営業所(以下「当社」といいます。))にて、当社所定の旅行申込書に所定の事項を記入のうえ、申込金として旅行代金の20%を添えてお申し込み頂きます。申込金は旅行代金をお支払い頂くときに、その一部として取り扱います。また、旅行契約は、当社らが契約の締結を承諾し、申込金を受領したときに成立するものとします。
- 当社は、電話、郵便、ファクシミリ及び電子メールその他の通信手段による旅行契約の予約申し込みを受け付けることがあります。この場合、予約の時点で契約は成立しておらず、当社らが予約の承諾の旨を通知した日の翌日から起算して3日以内に申込書の提出と申込金の支払いをして頂きます。この期間内に申込書の提出と申込金の支払いがなされない場合、当社らはお申し込みがなかったものとして取り扱います。
- 旅行契約は、電話によるお申込の場合は、申込金を当社らが受領したときに、また、郵便、ファクシミリ又は電子メール等でお申し込みの場合には、申込金のお支払い後、当社らがお客様との旅行契約を承諾する通知を出したときに成立致します。また、電話、郵便、ファクシミリ、電子メールその他の通信手段でお申し込みの場合であっても、クレジットカード決済による旅行契約は、当社らが旅行契約の締結を承諾する旨の通知がお客様に到達したときに成立するものとします。

■旅行代金のお支払い

旅行代金(又は申込金を差し引いた残金)は、旅行開始日の前日から起算して遡って240日目に当たる日より前にお支払い頂きます。

■旅行代金に含まれるもの

- 旅行日程に明示した航空(ビジネスクラス)、船舶、鉄道等の運送機関の運賃・料金、宿泊料金(税・サービス料金を含む)、送迎バス等の料金、観光料金(バス料金・ガイド料金・入場料を含む)、食料料金(税・サービス料金を含む)、航空会社規定の手荷物運搬料金、添乗員同行費用、団体行動中のチップ、港湾施設使用料
- ※お客様のご都合により、旅行代金に含まれるものを一部利用されなくても払い戻しは致しません。
- 旅行代金に含まれないもの
※旅行代金に含まれないものを以下に例示します。
1) 1部屋追加料金、航空会社の規定を超えた超過手荷物料金、個人的性質の諸費用(クリーニング代、電話料等)、傷害・疾病に関する医療費、渡航手続関係諸費用(旅券印紙代、査証料、予防接種料金等)、日本国内における自宅から発着空港等集合・解散地点までの交通費や宿泊費等、希望者のみが参加するオプションツアーの料金、日本の空港の空港施設使用料等、海外の空港・港の空港税・出入国税、運送機関が課す付加運賃・料金(燃油サーチャージなど)、国際観光旅客税、船内チップ

■取消料

お客様は右記に記載した取消料をお支払い頂くことにより、いつでも旅行契約を解除することができます。但し、契約解除のお申し出は、お申し込みの旅行取扱店の営業時間内にお受けします。

旅行契約の解除期日	取消料(お一人様)
旅行開始日の前日以前まで	無料
240日前～181日前まで	旅行代金の25%
180日前～91日前まで	旅行代金の37.5%
90日前～当日まで	旅行代金の50%
旅行開始後の解除または無連絡不参加	旅行代金の100%

※取消料の基準となる旅行代金とは、旅行代金に追加料金を加算し、割引代金を減じた合計金額となります。
※お客様は取消料により1人1部屋となった場合、1部屋追加料金が必要となります。

■当社の責任

お客様が次に例示するような事由により、損害を被られた場合には、当社は責任を負いません。
(ア) 天災地変、戦乱、暴動又はこれらのために生じる旅行日程の変更もしくは旅行の中止(イ) 運送・宿泊機関等の事故、火災により発生する損害(ウ) 運送・宿泊機関等のサービス提供の中止又はこれらのために生じる旅行日程の変更もしくは旅行の中止(エ) 官公署の命令、外国の出入国規制、伝染病による隔離又はこれらによって生じる旅行日程の変更、旅行の中止(オ) 自由行動中の事故(カ) 食中毒(キ) 盗難(ク) 運送機関の遅延・不通・スケジュール変更・経路変更等又はこれらによって生じる旅行日程の変更・目的滞滞在時間の短縮

■旅行条件・旅行代金の基準

この旅行条件は2026年4月1日を基準としています。また、旅行代金は2026年4月1日現在の有効なものとして公示されている運賃・規則を基準として算出しています。

旅行企画・実施



観光庁長官登録旅行業第1267号(JATA正会員)
〒101-8422 東京都千代田区神田神保町2-2 ミレーネ神保町ビル
ホームページアドレス <https://www.ytk.jp>



お問い合わせ・お申込みは下記クルーズセンターへ

東京 ☎ 03-6774-7731

神戸 ☎ 078-587-7556

福岡 ☎ 092-233-6727

〒101-8422 東京都千代田区神田神保町2-2 ミレーネ神保町ビル8階
総合旅行業務取扱管理者: 春元 里香 E-mail: cctweb@ytk.co.jp

〒651-0085 神戸市中央区八幡通4-12 昭和住宅・福本ビル5階
総合旅行業務取扱管理者: 福田 麻由子 E-mail: ccu@ytk.co.jp

〒812-0018 福岡市博多区住吉4-3-2 博多エイトビル5階
総合旅行業務取扱管理者: 吳田 博之 E-mail: wfs@ytk.co.jp

総合旅行業務取扱管理者とは、お客様の旅行を取り扱う営業所での責任者です。この旅行の契約に関し、担当者からの説明に不明な点がありましたら、ご遠慮なく上記の総合旅行業務取扱管理者にご質問ください。

上記各営業所の営業時間: 月～金曜 10:30～17:00(土・日・祝祭日 休業)

YTK-2026003