郵船トラベル

# guntû™

せとうちの海に浮かぶ、ちいさな宿。「ガンツウ」

## 旅のご案内　冬春号

2023年12月1日出発 ー 2024年5月31日出発

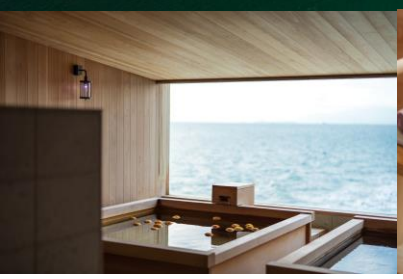
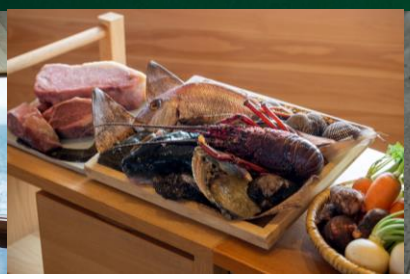
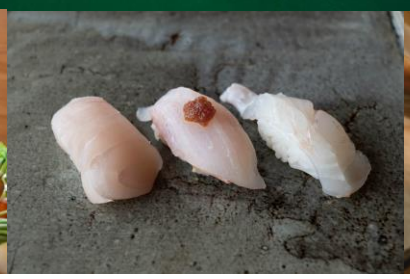

郵船トラベルクルーズセンター

# 目次


〇ガンツウの楽しみ方・デッキプラン P2
〇お食事・ウェルネス P3
〇出発日カレンダー P4
〇お申し込みからご出発までの流れ P10
交通アクセス・前後泊プラン
〇ガンツウをご利用いただくお客様へ・旅行条件(要約) P11
〇客室 P12

〇8つの航路 航路一覧

西回り航路
多島美と島の古き良き風景に和む 4日間 P6
恍惚の瀬戸を巡り、古を慈しむ 3日間 P6
中央航路
漂泊する旅に酔いしれる 3日間 P7
海をたゆたい、瀬戸内の絶景を訪ねる 3日間 P7
村上海賊ゆかりの海路を辿る 3日間 P8
東回り航路
せとうちアートの島を満喫する 4日間 P8
せとうちで紡がれた伝統を体験する 3日間 P9
恵豊かな自然と島の文化に触れる 3日間 P9


2023年12月から2024年5月までの期間は全8航路をご用意しております。せとうちの景色を知り尽くしたガンツウが提案する新航路をはじめとした気軽な3日間の航路のほか、ゆったりと時間を忘れてより深くせとうちをご堪能いただける4日間の航路もおすすめです。

# ガンツウの楽しみ方

guntû (ガンツウ)。
それは、海の色を映し出す船体と、
わずか十九の客室を持つ、瀬戸内海に浮かぶ宿。

木材を多用した船内では、木の香りに心地よく包まれながら、
せとうちの風景と一体となる感覚でお寛ぎいただけます。

海の上に居ながらも、
気の向くままに食事を楽しむという贅沢を感じていただくために、
四季折々の料理の中から、
お好きなものをお好きなだけ、心ゆくまでご堪能ください。

刻一刻と表情を変える、繊細な山並み、そして海の色。
せとうちの優美な自然と一体となって、
穏やかな時間をお過ごしいただけるよう、
心を尽くしておもてなしいたします。

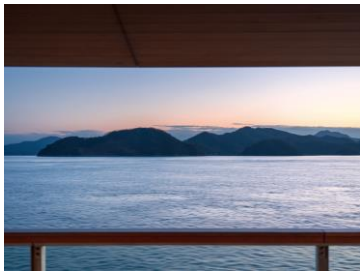

※写真は全てイメージです。

# デッキプラン

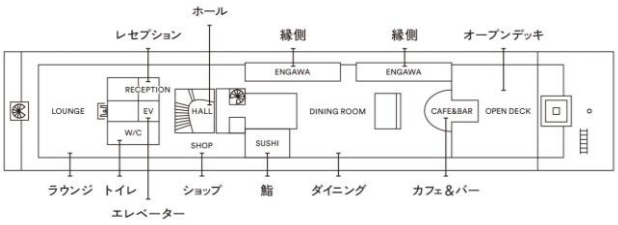


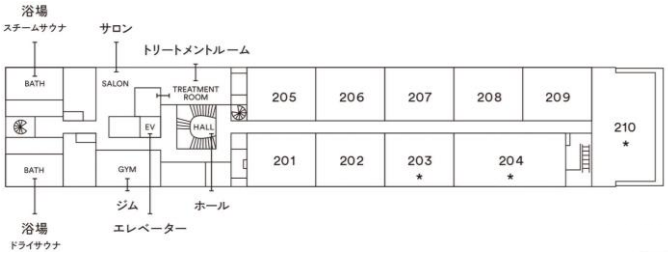


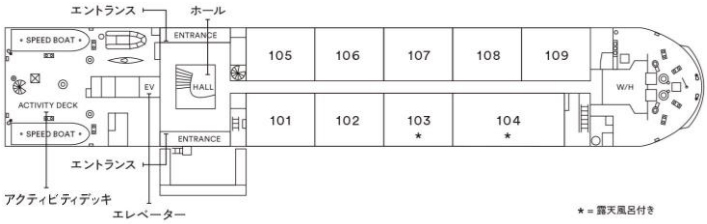


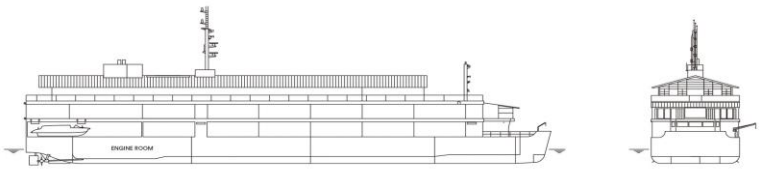


## 〇基本情報

| | | | |
|---|---|---|---|
| 種 | 旅客船 | 要目 | |
| 船籍港 | 尾道 | 総トン数 | 3,013トン |
| 運航 | せとうちクルーズ | 全長 | 81.2メートル |
| 建造所 | 常石造船 | 全幅 | 13.75メートル |
| 設計・デザイン | 建築家 堀部安嗣 | 主機関 | 水冷式三相誘導電動機二機 |
| | | 速度 巡航速度 | 10ノット |
| 経歴 | | 旅客定員 乗客数 | 38名 |
| 起工 | 2016年10月28日 | | |
| 進水 | 2017年 1月16日 | 船名由来 | 備後地方でのイシガニの方言 |
| 竣工 | 2017年 9月15日 | | |
| 就航 | 2017年10月17日 | | |

# お食事

## ■和食

和食の監修を務めるのは、東京「重よし」の佐藤憲三氏。
シンプルで洗練された重よしの料理を基本とし、その日その季節の食材から、
お客さまお一人おひとりのお好みを大切にして献立をお作りいたします。

## ■カフェ&バー

船首側の景色を臨む半円状のバーカウンターでは、柑橘のフレッシュジュースや、オリジナルブレンドコーヒーなどのソフトドリンクをご用意。
瀬戸内海の島々をイメージして創作したカクテルや地元の日本酒など、昼夜問わず、アルコールもお楽しみいただけます。

## ■鮨

ダイニングの奥にあるのは、海を眺められる6席の鮨カウンター。
淡路島「亙」の坂本亙生氏が監修しています。
地元の海でとれた魚介を中心に、せとうちならではの鮨をご提供。
とれる海域や季節によって異なる白身魚の繊細さ、奥深さをご堪能ください。

## ■縁側

日本家屋を思い起こさせる縁側からは、瀬戸内海の風景を一望できます。過ぎゆく景色に浸りながら、お茶を楽しんだり、お昼寝をしたり、一献傾けたりと、思い思いの時間をお過ごしください。昼はぜんざいなどの季節の甘味を、夜は料理長おすすめの肴を。その時季にぴったりの縁側のメニューをご用意しております。

## ■洋食

食材の選び方や調理法の基本は、和食と同じく「素」を大切に。
ガンツウの旨味が詰まったカニクリームコロッケ、放牧で育てられた和牛のビーフカツレツなど。どこか懐かしい定番のメニューをガンツウでしか味わうことのできない洋食に仕立てています。

## ■ラウンジ

船尾に設けられたラウンジでは、奈良「樫舎」喜多誠一郎氏監修の季節の和菓子をお客さまの目の前でお作りいたします。和菓子に合わせた、煎茶、抹茶、珈琲のペアリングも特別な体験のひとつです。ゆったりと流れゆく海景を目の前に、和のおもてなしを存分に味わえるだけでなく、読書やひと休みにも最適な空間が広がっています。

# ウェルネス

デッキ2の船尾に位置するスパエリアは、ジムや浴場、湯上り処(サロン)とトリートメントルームを備え、船内に居ながらも、心地よく心身をリフレッシュできる空間です。
トリートメントルームでご提供するのは、ガンツウとともに生まれたオリジナルメソッドのエステと整体。
海の上で過ごす穏やかな時間を、より快適に、より清々しくお過ごしいただけるよう、お一人おひとりのご気分と体調に向き合ったメニューをご用意いたします。

## ■エステ　彫刻リンパ®

岩盤マットで身体を温めながら、ゆっくりと深部にアプローチ。
フェイシャルからボディまで、トータルでケアが可能です。
専用スパにて、タラソテラピーをお楽しみいただけるコースもございます。

## ■整体　然体法（ねんたいほう）

その時々の環境によって変化する身体。
気がつかないうちに生まれる体の歪みや緊張を解きほぐし、
最適なアプローチで健やかな状態へと導きます。

※ザ ガンツウスイート、グランドスイート、テラススイート(内風呂付き)にご宿泊のお客様は、客室でも整体の施術を受けることができます。

# 出発日カレンダー(2023年12月～2024年5月出発)

記号の見方／　◯2泊3日　◎3泊4日

2023年　12月

| 月 | 火 | 水 | 木 | 金 | 土 | 日 |
|---|---|---|---|---|---|---|
| | | | | 1 | 2 | 3 |
| 4 | 5 | 6 | 7 | 8 | 9 | 10 |
| 11 | 12 | 13 | 14 | 15 | 16 | 17 |
| 18 | 19 | 20 | 21 | 22 | 23 | 24 |
| 25 | 26 | 27 | 28 | 29 | 30 | 31 |

運航日程

| | | | |
|---|---|---|---|
| ◯ | 1日 | 東回り | せとうちで紡がれた伝統を体験する 3日間 **P9** |
| ◯ | 8日 | 中央 | 漂泊する旅に酔いしれる 3日間 **P7** |
| ◯ | 12日 | 中央 | 村上海賊ゆかりの海路を辿る 3日間 **P8** |
| ◯ | 15日 | 西回り | 恍惚の瀬戸を巡り、古を慈しむ 3日間 **P6** |
| ◯ | 19日 | 西回り | 恍惚の瀬戸を巡り、古を慈しむ 3日間 **P6** |
| ◯ | 22日 | 東回り | 恵豊かな自然と島の文化に触れる 3日間 **P9** |
| ◯ | 25日 | 中央 | 海をたゆたい、せとうちの絶景を訪ねる 3日間 **P7** |

2024年　1月

| 月 | 火 | 水 | 木 | 金 | 土 | 日 |
|---|---|---|---|---|---|---|
| 1 | 2 | 3 | 4 | 5 | 6 | 7 |
| 8 | 9 | 10 | 11 | 12 | 13 | 14 |
| 15 | 16 | 17 | 18 | 19 | 20 | 21 |
| 22 | 23 | 24 | 25 | 26 | 27 | 28 |
| 29 | 30 | 31 | | | | |

運航日程

| | | | |
|---|---|---|---|
| ◯ | 6日 | 西回り | 恍惚の瀬戸を巡り、古を慈しむ 3日間 **P6** |
| ◯ | 30日 | 中央 | 海をたゆたい、せとうちの絶景を訪ねる 3日間 **P7** |

2024年　2月

| 月 | 火 | 水 | 木 | 金 | 土 | 日 |
|---|---|---|---|---|---|---|
| | | | 1 | 2 | 3 | 4 |
| 5 | 6 | 7 | 8 | 9 | 10 | 11 |
| 12 | 13 | 14 | 15 | 16 | 17 | 18 |
| 19 | 20 | 21 | 22 | 23 | 24 | 25 |
| 26 | 27 | 28 | 29 | | | |

運航日程

| | | | |
|---|---|---|---|
| ◯ | 2日 | 東回り | せとうちで紡がれた伝統を体験する 3日間 **P9** |
| ◯ | 6日 | 西回り | 恍惚の瀬戸を巡り、古を慈しむ 3日間 **P6** |
| ◯ | 10日 | 中央 | 漂泊する旅に酔いしれる 3日間 **P7** |
| ◯ | 13日 | 西回り | 恍惚の瀬戸を巡り、古を慈しむ 3日間 **P6** |
| ◯ | 16日 | 東回り | 恵豊かな自然と島の文化に触れる 3日間 **P9** |
| ◯ | 20日 | 西回り | 恍惚の瀬戸を巡り、古を慈しむ 3日間 **P6** |
| ◯ | 23日 | 中央 | 海をたゆたい、せとうちの絶景を訪ねる 3日間 **P7** |
| ◯ | 27日 | 中央 | 漂泊する旅に酔いしれる 3日間 **P7** |

## ガンツウの冬

澄み切った空気の中で、光輝く海面に出合える冬の瀬戸内海。この時期はフグやカワハギなどの白身魚が旬を迎えます。新米で造られた搾りたての純米酒は焼き白子を肴に熱燗で。さらに洋食を組み合わせて、愛媛県の熟成キジを使ったあたたかいオードブルなど冬だけの味わいが献立を彩ります。船窓から移り行く島々を眺めながら、お好きなものをお好きなだけご堪能ください。

和菓子のふるまい

冬の和食

冬の洋食

食材(一例)

2024年　3月

| 月 | 火 | 水 | 木 | 金 | 土 | 日 |
|---|---|---|---|---|---|---|
| | | | | 1 | 2 | 3 |
| 4 | 5 | 6 | 7 | 8 | 9 | 10 |
| 11 | 12 | 13 | 14 | 15 | 16 | 17 |
| 18 | 19 | 20 | 21 | 22 | 23 | 24 |
| 25 | 26 | 27 | 28 | 29 | 30 | 31 |

運航日程

| | | | |
|---|---|---|---|
| ○ | 1日 | 中央 | 漂泊する旅に酔いしれる 3日間 **P7** |
| ○ | 15日 | 東回り | せとうちで紡がれた伝統を体験する 3日間 **P9** |
| ○ | 18日 | 西回り | 恍惚の瀬戸を巡り、古を慈しむ 3日間 **P6** |
| ○ | 22日 | 中央 | 海をたゆたい、せとうちの絶景を訪ねる 3日間 **P7** |
| ◎ | 28日 | 西回り | 多島美と島の古き良き風景に和む 4日間 **P6** |

2024年　4月

| 月 | 火 | 水 | 木 | 金 | 土 | 日 |
|---|---|---|---|---|---|---|
| 1 | 2 | 3 | 4 | 5 | 6 | 7 |
| 8 | 9 | 10 | 11 | 12 | 13 | 14 |
| 15 | 16 | 17 | 18 | 19 | 20 | 21 |
| 22 | 23 | 24 | 25 | 26 | 27 | 28 |
| 29 | 30 | | | | | |

運航日程

| | | | |
|---|---|---|---|
| ○ | 1日 | 中央 | 漂泊する旅に酔いしれる 3日間 **P7** |
| ◎ | 4日 | 東回り | せとうちアートの島を満喫する 4日間 **P8** |
| ○ | 9日 | 中央 | 村上海賊ゆかりの海路を辿る 3日間 **P8** |
| ○ | 12日 | 東回り | 恵豊かな自然と島の文化に触れる 3日間 **P9** |
| ○ | 16日 | 西回り | 恍惚の瀬戸を巡り、古を慈しむ 3日間 **P6** |
| ○ | 19日 | 東回り | せとうちで紡がれた伝統を体験する 3日間 **P9** |
| ○ | 27日 | 西回り | 恍惚の瀬戸を巡り、古を慈しむ 3日間 **P6** |
| ○ | 30日 | 東回り | 恵豊かな自然と島の文化に触れる 3日間 **P9** |

2024年　5月

| 月 | 火 | 水 | 木 | 金 | 土 | 日 |
|---|---|---|---|---|---|---|
| | | 1 | 2 | 3 | 4 | 5 |
| 6 | 7 | 8 | 9 | 10 | 11 | 12 |
| 13 | 14 | 15 | 16 | 17 | 18 | 19 |
| 20 | 21 | 22 | 23 | 24 | 25 | 26 |
| 27 | 28 | 29 | 30 | 31 | | |

運航日程

| | | | |
|---|---|---|---|
| ◎ | 3日 | 西回り | 多島美と島の古き良き風景に和む 4日間 **P6** |
| ◎ | 9日 | 東回り | せとうちアートの島を満喫する 4日間 **P8** |
| ○ | 14日 | 西回り | 恍惚の瀬戸を巡り、古を慈しむ 3日間 **P6** |
| ○ | 17日 | 東回り | せとうちで紡がれた伝統を体験する 3日間 **P9** |
| ○ | 20日 | 中央 | 海をたゆたい、せとうちの絶景を訪ねる 3日間 **P7** |
| ○ | 28日 | 東回り | 恵豊かな自然と島の文化に触れる 3日間 **P9** |
| ◎ | 31日 | 西回り | 多島美と島の古き良き風景に和む 4日間 **P6** |

## ガンツウの春

オープンデッキからの眺め

春の和食

春の洋食

季節により表情を変える瀬戸内海

おぼろげで幻想的な風景が広がる春先は、小魚が豊富に獲れる季節です。イカナゴやシラウオをはじめ、穴子の稚魚“のれそれ”など、この時期に地元でしか出回らない食材に出合えることも。また、近郊の山で採れた滋味深い山菜や、暖かい気候で育った旬野菜の豊かな香りとほろ苦さが春の訪れを伝えてくれます。日差しが柔らかくあたたかな日中にオープンデッキや縁側に出て春の風を感じるのもガンツウの旅の醍醐味です。

※季節や仕入れ状況により、提供内容が異なります。　※写真は全てイメージです。

## 西回り航路　多島美と島の古き良き風景に和む 4日間

全コースに福山駅/広島空港↔ベラビスタマリーナ間往復送迎と、ご自宅↔船内お荷物配送(往復)サービスがついております。
*往復送迎サービスは乗下船日当日のみのご対応となります。

**出発日: 2024年3月28日 / 5月3日 / 5月31日**

広島県の尾道から山口県の上関まで、せとうちの西側を堪能する4日間の船旅です。本航路では、尾道水道や音戸の瀬戸をはじめとする、 島と島の間を流れる狭い水道をいくつも通り抜けます。古来より漁師や商人らは、瀬戸内海を往来する船の安全を願い、様々な地で祈りを捧げました。平安時代後期に平清盛が深く信仰したとされる世界遺産、嚴島神社もそのひとつです。瀬戸内海交易の要衝として賑わいをみせた柳井など、古来より流通の中心であった航路を辿りながら、島々が織りなす多島美と、せとうちの古き良き風景を存分にお楽しみください。

### スケジュール

行程内マーク: [ ] 通過ポイント

| | | | |
|---|---|---|---|
| 1日目 | ベラビスタマリーナ出港 午後4時30分頃 → [尾道水道] → [三原瀬戸] → [契島] → [安芸灘大橋] → [音戸の瀬戸] → 広島 宮島沖錨泊 | | 食事 夕 |
| 2日目 | 宮島沖出航 → [宮島瀬戸] → [阿多田島] → [大畠瀬戸] → [笠佐島] → [平郡水道] → [祝島] → 山口 上関沖錨泊 | 船外体験 1回 | 食事 朝・昼・夕 |
| 3日目 | 上関沖出航 → [上関海峡] → [周防大島] → [津和地島] → [中島] → [釣島] → [斎島] → 愛媛 大三島沖にて錨泊 | 船外体験 1回 | 食事 朝・昼・夕 |
| 4日目 | 大三島沖出航 → [来島海峡] → [伯方島] → [弓削瀬戸] → [百島] → ベラビスタマリーナ帰港 午前11時頃 | | 食事 朝 |

※2日目と3日目の船外体験はいずれも午前もしくは午後の1回を予定しています。
※船外体験の内容は乗船日ごとに異なりますので、詳細は乗船後にご案内いたします。

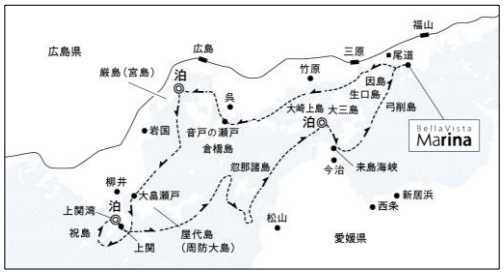


※気象、海象状況により当日の航路が予告なく変更となる場合がございます。

**船外体験**
(一例)

◎ 早朝の静寂に包まれた嚴島神社の参拝 (広島県廿日市市)
◎ 石積みの練塀などの独自の文化の残る祝島の散策 (山口県熊毛郡上関町)
◎ 海にまつわる数々の伝説が残る般若寺の参拝 (山口県熊毛郡平生町)
◎ 瀬戸内海交易の要衝として栄えた柳井の白壁の町散策 (山口県柳井市)
◎ 山・海・武門を守護する大三島の大山祇神社の参拝 (愛媛県今治市)
◎ 手積みの段々畑が美しい鹿島の散策 (広島県呉市)
◎ 来島海峡潮流体験 (愛媛県今治市)
◎ 河野水軍ゆかりの地、平郡島の散策(山口県柳井市)

| 出発日 | 旅行代金 | | | | | | | |
|---|---|---|---|---|---|---|---|---|
| | テラススイート | | テラススイート 露天風呂付き | | グランドスイート | | ザ ガンツウスイート | |
| | 1名1室利用 | 2名1室利用 | 1名1室利用 | 2名1室利用 | 1名1室利用 | 2名1室利用 | 1名1室利用 | 2名1室利用 |
| 2024年3月28日 / 5月31日 | 1,600,000円 | 875,000円 | 1,900,000円 | 1,025,000円 | 2,500,000円 | 1,325,000円 | 3,100,000円 | 1,625,000円 |
| 2024年5月3日 | 1,850,000円 | 1,000,000円 | 2,150,000円 | 1,150,000円 | 2,750,000円 | 1,450,000円 | 3,350,000円 | 1,750,000円 |

※2名1室利用の箇所に記載されている料金は、2名1室利用時の“お一人様の料金”となります。(税込)

## 西回り航路　恍惚の瀬戸を巡り、古を慈しむ 3日間

全コースに福山駅/広島空港↔ベラビスタマリーナ間往復送迎と、ご自宅↔船内お荷物配送(往復)サービスがついております。
*往復送迎サービスは乗下船日当日のみのご対応となります。

**出発日: 2023年12月15日 / 12月19日 / 2024年1月6日 / 2月6日 / 2月13日 / 2月20日**
**3月18日 / 4月16日 / 4月27日 / 5月14日**

尾道を起点とし、西のせとうちを満喫するもう一つの船旅は、美しい島々や海岸の景色と、漁村や神社仏閣といった人文的な景観が溶け合ったせとうちの原風景を求めます。瀬戸内海で最も美しいと言われる忽那諸島を通過後、難所が続く芸予諸島を航行。「瀬戸内海」の由来と言われる本州と四国の陸が接近した「狭門(瀬戸)」をいくつも通り抜け、島の信仰や歴史に触れながら、神に斎く(いつく)島と人々の暮らしや、瀬戸を実感できる多島美の中をゆったりと進む贅沢な航路です。

### スケジュール

行程内マーク: [ ] 通過ポイント

| | | | |
|---|---|---|---|
| 1日目 | ベラビスタマリーナ出港 午後4時30分頃 → [尾道水道] → [三原瀬戸] → [契島] → [安芸灘大橋] → [音戸の瀬戸] → 広島 宮島沖錨泊 | | 食事 夕 |
| 2日目 | 宮島沖出航 → [大黒神島] → [柱島水道] → [津和地瀬戸] → [二神島] → [釣島水道] → [斎灘] → 愛媛 大三島沖錨泊 | 船外体験 1回 | 食事 朝・昼・夕 |
| 3日目 | 大三島沖出航 → [鼻栗瀬戸] → [弓削瀬戸] → [百島] → ベラビスタマリーナ帰港 午前11時頃 | | 食事 朝 |

※2日目の船外体験はいずれも午前もしくは午後の1回を予定しています。
※船外体験の内容は乗船日ごとに異なりますので、詳細は乗船後にご案内いたします。

※気象、海象状況により当日の航路が予告なく変更となる場合がございます。

**船外体験**
(一例)

◎ 早朝の静寂に包まれた嚴島神社の参拝(広島県廿日市市)
◎ 二神島や輿居島など忽那諸島の散策(愛媛県松山市)
◎ 天に耕して至る。空に伸びる石積み段々畑とイリコの島の散策(広島県呉市)

| 出発日 | 旅行代金 | | | | | | | |
|---|---|---|---|---|---|---|---|---|
| | テラススイート | | テラススイート 露天風呂付き | | グランドスイート | | ザ ガンツウスイート | |
| | 1名1室利用 | 2名1室利用 | 1名1室利用 | 2名1室利用 | 1名1室利用 | 2名1室利用 | 1名1室利用 | 2名1室利用 |
| 2023年12月19日 / 2024年2月6日 / 2月13日 / 2月20日 | 1,000,000円 | 550,000円 | 1,200,000円 | 650,000円 | 1,600,000円 | 850,000円 | 2,000,000円 | 1,050,000円 |
| 2023年12月15日 / 2024年3月18日 / 4月16日 / 5月14日 | 1,050,000円 | 575,000円 | 1,250,000円 | 675,000円 | 1,650,000円 | 875,000円 | 2,050,000円 | 1,075,000円 |
| 2024年1月6日 | 1,200,000円 | 650,000円 | 1,400,000円 | 750,000円 | 1,800,000円 | 950,000円 | 2,200,000円 | 1,150,000円 |
| 2024年4月27日 | 1,300,000円 | 700,000円 | 1,500,000円 | 800,000円 | 1,900,000円 | 1,000,000円 | 2,300,000円 | 1,200,000円 |

※2名1室利用の箇所に記載されている料金は、2名1室利用時の“お一人様の料金”となります。(税込)

## 中央航路　漂泊する旅に酔いしれる 3日間 新航路

全コースに福山駅/広島空港↔ベラビスタマリーナ間往復送迎と、ご自宅↔船内お荷物配送(往復)サービスがついております。
*往復送迎サービスは乗下船日当日のみのご対応となります。

**出発日: 2023年12月8日 / 2024年2月10日 / 2月27日 / 3月1日 / 4月1日**

船内で過ごす時間にこそ、ガンツウが提案する旅「せとうち、漂泊。」の醍醐味があります。島々の間を縫うように進む船から刻一刻と表情を変える景色を眺め、気の向くままにゆったりと過ごすひととき。本航路は、他の航路とは異なり、船外体験をあえて事前には予定せず、その日その時だけの特別な情景に出合う旅をご用意いたします。心を尽くしたおもてなしとガンツウの想いが詰まった唯一無二の時間をお過ごしください。

### スケジュール

行程内マーク: [ ] 通過ポイント

| | | | |
|---|---|---|---|
| 1日目 | ベラビスタマリーナ出港 午後4時30分頃 → [備後灘] → [弓削瀬戸] → [多々羅大橋]<br>→ [大久野島] → 愛媛 大三島沖錨泊 | | 食事<br>夕 |
| 2日目 | 大三島沖出航 → [大下瀬戸] → [鼻栗瀬戸] → [生口島] → [因島大橋] → [荘内半島]<br>→ 香川 詫間湾錨泊 | 船外体験<br>1回 | 食事<br>朝・昼・夕 |
| 3日目 | 詫間湾出航 → [志々島] → [笠岡諸島] → [鞆の浦] → [阿伏兎観音]<br>→ ベラビスタマリーナ帰港 午前11時頃 | | 食事<br>朝 |

※2日目と3日目の船外体験はいずれも午前もしくは午後の1回を予定しています。
※船外体験の内容は乗船日ごとに異なりますので、詳細は乗船後にご案内いたします。

※気象、海象状況により当日の航路が予告なく変更となる場合がございます。

**船外体験(一例)**

◎ 樹齢1200年の大楠が立つ島の散策(香川県三豊市)
◎ 古くからの塩の島で塩づくりを体験(愛媛県越智郡)
◎ せとうちレモンの島の無農薬農家でのレモン狩り(広島県尾道市)
◎ 鎌倉時代からの磨崖和霊地蔵を訪ねる(広島県三原市)
◎ 除虫菊畑から多島美を眺める(広島県尾道市)
◎ 杉の大桶で仕込む老舗の醤油蔵の見学(広島県豊田郡)
◎ 近代産業遺産といえる石灰石の島の散策(愛媛県今治市)

| 出発日 | 旅行代金 | | | | | | | |
|---|---|---|---|---|---|---|---|---|
| | テラススイート | | テラススイート 露天風呂付き | | グランドスイート | | ザ ガンツウスイート | |
| | 1名1室利用 | 2名1室利用 | 1名1室利用 | 2名1室利用 | 1名1室利用 | 2名1室利用 | 1名1室利用 | 2名1室利用 |
| 2024年2月27日 | 1,000,000円 | 550,000円 | 1,200,000円 | 650,000円 | 1,600,000円 | 850,000円 | 2,000,000円 | 1,050,000円 |
| 2023年12月8日 / 2024年4月1日 | 1,050,000円 | 575,000円 | 1,250,000円 | 675,000円 | 1,650,000円 | 875,000円 | 2,050,000円 | 1,075,000円 |
| 2024年3月1日 | 1,100,000円 | 600,000円 | 1,300,000円 | 700,000円 | 1,700,000円 | 900,000円 | 2,100,000円 | 1,100,000円 |
| 2024年2月10日 | 1,250,000円 | 675,000円 | 1,450,000円 | 775,000円 | 1,850,000円 | 975,000円 | 2,250,000円 | 1,175,000円 |

※2名1室利用の箇所に記載されている料金は、2名1室利用時の“お一人様の料金”となります。(税込)

## 中央航路　海をたゆたい、せとうちの絶景を訪ねる 3日間

全コースに福山駅/広島空港↔ベラビスタマリーナ間往復送迎と、ご自宅↔船内お荷物配送(往復)サービスがついております。
*往復送迎サービスは乗下船日当日のみのご対応となります。

**出発日: 2023年12月25日 / 2024年1月30日 / 2月23日 / 3月22日 / 5月20日**

尾道を中心に西は愛媛県の大三島、東は香川県の塩飽諸島まで大きく周遊するこの航路は、初日に船上から複雑に入り組んだ芸予諸島の多島美を眺め、翌日、雄大に広がる燧灘を抜けて香川県沖までゆったりと進みます。船外体験では、瀬戸内海の自然が織りなす印象的で大胆なせとうちの絶景へご案内します。

### スケジュール

行程内マーク: [ ] 通過ポイント

| | | | |
|---|---|---|---|
| 1日目 | ベラビスタマリーナ出港 午後4時30分頃 → [阿伏兎観音] → [因島大橋] → [三原瀬戸]<br>→ 大三島沖錨泊 | | 食事<br>夕 |
| 2日目 | 大三島沖出航 → [鼻栗瀬戸] → [弓削瀬戸] → [燧灘] → [仁尾] → [荘内半島] → 詫間湾錨泊 | 船外体験<br>1回 | 食事<br>朝・昼・夕 |
| 3日目 | 詫間湾出航 → [笠岡諸島] → [鞆の浦] → [阿伏兎観音] → [百島] → ベラビスタマリーナ帰港 午前11時頃 | | 食事<br>朝 |

※2日目の船外体験は午前もしくは午後の1回を予定しています。
※船外体験の内容は乗船日ごとに異なりますので、詳細は乗船後にご案内いたします。

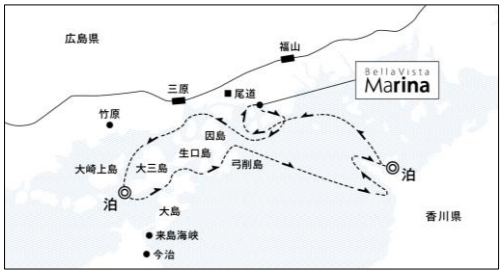


※気象、海象状況により当日の航路が予告なく変更となる場合がございます。

**船外体験(一例)**

◎ 芸予諸島のひとつ、関前諸島の散策(愛媛県今治市)
◎ 瀬戸の島々を望むことができる紫雲出山の散策(香川県三豊市)
◎ 遠浅で美しい景色が印象的な父母ヶ浜の散策(香川県三豊市)
◎ せとうちに浮かぶ花の島(岡山県笠岡市)

| 出発日 | 旅行代金 | | | | | | | |
|---|---|---|---|---|---|---|---|---|
| | テラススイート | | テラススイート 露天風呂付き | | グランドスイート | | ザ ガンツウスイート | |
| | 1名1室利用 | 2名1室利用 | 1名1室利用 | 2名1室利用 | 1名1室利用 | 2名1室利用 | 1名1室利用 | 2名1室利用 |
| 2023年12月25日 / 2024年1月30日 | 1,000,000円 | 550,000円 | 1,200,000円 | 650,000円 | 1,600,000円 | 850,000円 | 2,000,000円 | 1,050,000円 |
| 2024年5月20日 | 1,050,000円 | 575,000円 | 1,250,000円 | 675,000円 | 1,650,000円 | 875,000円 | 2,050,000円 | 1,075,000円 |
| 2024年3月22日 | 1,100,000円 | 600,000円 | 1,300,000円 | 700,000円 | 1,700,000円 | 900,000円 | 2,100,000円 | 1,100,000円 |
| 2024年2月23日 | 1,250,000円 | 675,000円 | 1,450,000円 | 775,000円 | 1,850,000円 | 975,000円 | 2,250,000円 | 1,175,000円 |

※2名1室利用の箇所に記載されている料金は、2名1室利用時の“お一人様の料金”となります。(税込)

## 中央航路　村上海賊ゆかりの海路を辿る 3日間

全コースに福山駅/広島空港↔ベラビスタマリーナ間往復送迎と、ご自宅↔船内お荷物配送(往復)サービスがついております。
*往復送迎サービスは乗下船日当日のみのご対応となります。

**出発日: 2023年12月12日 / 2024年4月9日**

しまなみ海道周辺は芸予諸島と呼ばれ、島々が密集している複雑な地形のため、古くから瀬戸内海の難所として知られています。航海の安全を保障し、交易や流通の秩序を守る役割を担った、日本最大の海賊と言われる「村上海賊」にまつわる海域を周遊する3日間です。

### スケジュール

行程内マーク: [ ] 通過ポイント

| | | |
|---|---|---|
| 1日目 | ベラビスタマリーナ出港 午後4時30分頃 → [尾道水道] → [三原瀬戸] → [大久野島] → 大三島沖錨泊 | 食事<br>夕 |
| 2日目 | 大三島沖出航 → [大下瀬戸] → [鼻栗瀬戸] → [多々羅大橋] → [因島大橋]<br>→ [弓削瀬戸] → [伯方瀬戸] → [備後灘] → 鞆の浦沖錨泊<br>船外体験 1回 | 食事<br>朝・昼・夕 |
| 3日目 | 鞆の浦沖出航 → [阿伏兎観音] → [百島] → ベラビスタマリーナ帰港 午前11時頃 | 食事<br>朝 |

※2日目の船外体験は午前もしくは午後の1回を予定しています。
※船外体験の内容は乗船日ごとに異なりますので、詳細は乗船後にご案内いたします。

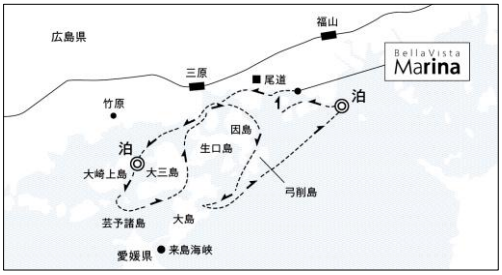


※気象、海象状況により当日の航路が予告なく変更となる場合がございます。

**船外体験 (一例)**

◎ 村上海賊の足跡を辿るミュージアムの見学(愛媛県今治市)
◎ 天然の要塞と言われた能島の潮流体験(愛媛県今治市)
◎ 瀬戸内最強の海賊たちの居城の散策(愛媛県今治市)
◎ 山・海・武門を守護する大三島の大山祇神社の参拝(愛媛県今治市)

| 出発日 | 旅行代金 | | | | | | | |
|---|---|---|---|---|---|---|---|---|
| | テラススイート | | テラススイート 露天風呂付き | | グランドスイート | | ザ ガンツウスイート | |
| | 1名1室利用 | 2名1室利用 | 1名1室利用 | 2名1室利用 | 1名1室利用 | 2名1室利用 | 1名1室利用 | 2名1室利用 |
| 2023年12月12日 | 1,000,000円 | 550,000円 | 1,200,000円 | 650,000円 | 1,600,000円 | 850,000円 | 2,000,000円 | 1,050,000円 |
| 2024年4月9日 | 1,050,000円 | 575,000円 | 1,250,000円 | 675,000円 | 1,650,000円 | 875,000円 | 2,050,000円 | 1,075,000円 |

※2名1室利用の箇所に記載されている料金は、2名1室利用時の“お一人様の料金”となります。(税込)

## 東回り航路　せとうちアートの島を満喫する 4日間

全コースに福山駅/広島空港↔ベラビスタマリーナ間往復送迎と、ご自宅↔船内お荷物配送(往復)サービスがついております。
*往復送迎サービスは乗下船日当日のみのご対応となります。

**出発日: 2024年4月4日 / 5月9日**

かつて銅の製錬によって排出される亜硫酸ガスにより木々が枯れ、「ハゲ山の島」と称されていた直島で、1985年に「自然と歴史、現代アートの融合の中で、人間の営みを見つめ直す空間」をコンセプトに直島文化村構想が始まりました。1992年の「ベネッセハウス」を皮切りに、「地中美術館」や「家プロジェクト」など、今や世界的なアートの島へと変貌を遂げ、その活動は現在10以上の島々で展開されています。本航路では2日間にわたり、アートの島々を、テンダーボートを使いアイランドホッピング。せとうちの芸術を満喫していただく行程です。

### スケジュール

行程内マーク: [ ] 通過ポイント

| | | |
|---|---|---|
| 1日目 | ベラビスタマリーナ出港 午後4時30分頃 → [阿伏兎観音] → [鞆の浦] → [白石瀬戸] → [瀬戸大橋]<br>→ [葛島水道] → 岡山 玉野沖錨泊 | 食事<br>夕 |
| 2日目<br>・<br>3日目 | 直島・犬島・豊島などアートの島<br>直島:地中美術館、家プロジェクトなど → 2日目 岡山 玉野沖錨泊<br>豊島:豊島美術館、豊島横尾館など<br>犬島:犬島精錬所美術館、犬島「家プロジェクト」など<br>そのほか、男木島や女木島など →[備讃瀬戸] → [瀬戸大橋] → [塩飽諸島]→ 3日目 香川 詫間湾錨泊<br>船外体験 1回 | 食事<br>朝・昼・夕 |
| 4日目 | 詫間湾出航 → [笠岡諸島] → [鞆の浦] → [横島] → [百島] → ベラビスタマリーナ帰港 午前11時頃 | 食事<br>朝 |

※2日目と3日目の船外体験はいずれも午前もしくは午後の1回を予定しています。
※船外体験の内容は乗船日ごとに異なりますので、詳細は乗船後にご案内いたします。

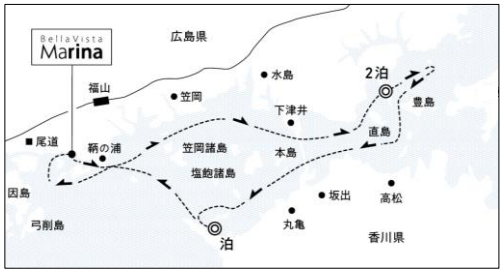


※気象、海象状況により当日の航路が予告なく変更となる場合がございます。

**船外体験 (一例)**

◎ 全周約7キロの小さなアートの島、男木島の散策(香川県高松市)
◎ 鬼ヶ島伝説が残る女木島の散策(香川県高松市)
◎ 直島家プロジェクトの見学(香川県香川郡)
◎ 豊島美術館の見学(香川県小豆郡)
◎ 犬島精錬所美術館の見学(岡山県岡山市)

| 出発日 | 旅行代金 | | | | | | | |
|---|---|---|---|---|---|---|---|---|
| | テラススイート | | テラススイート 露天風呂付き | | グランドスイート | | ザ ガンツウスイート | |
| | 1名1室利用 | 2名1室利用 | 1名1室利用 | 2名1室利用 | 1名1室利用 | 2名1室利用 | 1名1室利用 | 2名1室利用 |
| 2024年4月4日 / 5月9日 | 1,600,000円 | 875,000円 | 1,900,000円 | 1,025,000円 | 2,500,000円 | 1,325,000円 | 3,100,000円 | 1,625,000円 |

※2名1室利用の箇所に記載されている料金は、2名1室利用時の“お一人様の料金”となります。(税込)

## 東回り航路　せとうちで紡がれた伝統を体験する 3日間 新航路

全コースに福山駅/広島空港↔ベラビスタマリーナ間往復送迎と、ご自宅↔船内お荷物配送(往復)サービスがついております。
*往復送迎サービスは乗下船日当日のみのご対応となります。

**出発日: 2023年12月1日 / 2024年2月2日 / 3月15日 / 4月19日 / 5月17日**

せとうちの伝統文化と脈々と受け継がれる技術をご体験いただくこの航路では、ベラビスタマリーナ出港後、岡山県の水島コンビナートの夜景を見ながら、初日は玉野沖へ向かいます。2日目は、香川県高松市にて高松盆栽や香川漆器などの伝統技術に触れ、時季によっては海苔の収穫作業などを体験。その後、夕日越しの瀬戸大橋を眺めながら、詫間湾へ向かい、最後の夜を過ごします。

### スケジュール

行程内マーク: [ ] 通過ポイント

| | | | |
|---|---|---|---|
| 1日目 | ベラビスタマリーナ出港 午後4時30分頃 → [備後灘] → [笠岡諸島] → [瀬戸大橋] → 玉野沖錨泊 | | 食事<br>夕 |
| 2日目 | 玉野沖出航 → [直島] → [高松港] → [日生沖] → [塩飽諸島] → 詫間湾錨泊 | 船外体験<br>1回 | 食事<br>朝・昼・夕 |
| 3日目 | 詫間湾出航 → [粟島] → [笠岡諸島] → [阿伏兎観音] → ベラビスタマリーナ帰港 午前11時頃 | | 食事<br>朝 |

※2日目の船外体験は午前もしくは午後の1回を予定しています。
※船外体験の内容は乗船日ごとに異なりますので、詳細は乗船後にご案内いたします。

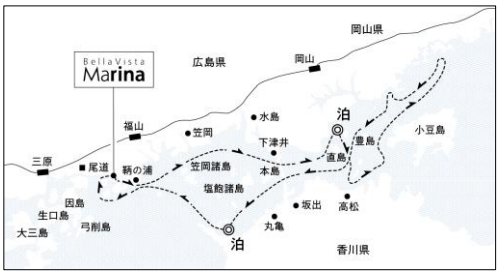


※気象、海象状況により当日の航路が予告なく変更となる場合がございます。

**船外体験(一例)**

◎ 国内最大の黒松盆栽の産地での盆景体験(香川県高松市)
◎ 草木染めから行う鮮やかな幾何学模様の手まり体験(香川県高松市)
◎ 明治から始まった菓子の木型工芸で干菓子づくり体験(香川県高松市)
◎ 海苔養殖場での海苔の収穫体験(香川県小豆郡)
◎ 鎌倉時代より日本刀の産地として栄えた長船の刀匠体験(岡山県瀬戸内市)

| 出発日 | 旅行代金 | | | | | | | |
|---|---|---|---|---|---|---|---|---|
| | テラススイート | | テラススイート 露天風呂付き | | グランドスイート | | ザ ガンツウスイート | |
| | 1名1室利用 | 2名1室利用 | 1名1室利用 | 2名1室利用 | 1名1室利用 | 2名1室利用 | 1名1室利用 | 2名1室利用 |
| 2023年12月1日 / 2024年2月2日 | 1,050,000円 | 575,000円 | 1,250,000円 | 675,000円 | 1,650,000円 | 875,000円 | 2,050,000円 | 1,075,000円 |
| 2024年3月15日 / 4月19日 / 5月17日 | 1,100,000円 | 600,000円 | 1,300,000円 | 700,000円 | 1,700,000円 | 900,000円 | 2,100,000円 | 1,100,000円 |

※2名1室利用の箇所に記載されている料金は、2名1室利用時の“お一人様の料金”となります。(税込)

## 東回り航路　恵豊かな自然と島の文化に触れる 3日間

全コースに福山駅/広島空港↔ベラビスタマリーナ間往復送迎と、ご自宅↔船内お荷物配送(往復)サービスがついております。
*往復送迎サービスは乗下船日当日のみのご対応となります。

**出発日: 2023年12月22日 / 2024年2月16日 / 4月12日 / 4月30日 / 5月28日**

尾道より東側のせとうちを楽しむ3日間の船旅では、大迫力の瀬戸大橋をくぐり、初日は岡山県玉野沖まで向かい、翌日は豊富な産業で発展し続ける小豆島を経由します。古代からの海上交通の要衝を通りながら、100以上の島々から構成された備讃諸島の大自然と奥深い文化を間近でご覧いただけます。

### スケジュール

行程内マーク: [ ] 通過ポイント

| | | | |
|---|---|---|---|
| 1日目 | ベラビスタマリーナ出港 午後4時30分頃 → [尾道水道] → [因島大橋] → [水島コンビナート夜景]<br>→ [瀬戸大橋] → [直島水道] → 玉野沖錨泊 | | 食事<br>夕 |
| 2日目 | 玉野沖出航 → [豊島] → [小豆島] → [備讃瀬戸] → [瀬戸大橋] → [塩飽諸島] → 詫間湾錨泊 | 船外体験<br>1回 | 食事<br>朝・昼・夕 |
| 3日目 | 詫間湾出航 → [笠岡諸島] → [鞆の浦] → [阿伏兎観音] → [百島]→ ベラビスタマリーナ帰港 午前11時頃 | | 食事<br>朝 |

※2日目の船外体験は午前もしくは午後の1回を予定しています。
※船外体験の内容は乗船日ごとに異なりますので、詳細はご乗船後にご案内いたします。

※気象、海象状況により当日の航路が予告なく変更となる場合がございます。

**船外体験(一例)**

◎ 汚れのない瀬戸内海の潮で作る、天日干しの島塩工房の見学(香川県小豆郡)
◎ 最高品質のオリーブオイルを生産する農家訪問(香川県小豆郡)
◎ 約150年続く老舗の醤油蔵見学(香川県小豆郡)
◎ 日本の原風景の残る中山千枚田散策(香川県小豆郡)
◎ 木桶の醤油を使った佃煮工場見学(香川県小豆郡)

| 出発日 | 旅行代金 | | | | | | | |
|---|---|---|---|---|---|---|---|---|
| | テラススイート | | テラススイート 露天風呂付き | | グランドスイート | | ザ ガンツウスイート | |
| | 1名1室利用 | 2名1室利用 | 1名1室利用 | 2名1室利用 | 1名1室利用 | 2名1室利用 | 1名1室利用 | 2名1室利用 |
| 2023年12月22日 / 2024年2月16日 / 5月28日 | 1,050,000円 | 575,000円 | 1,250,000円 | 675,000円 | 1,650,000円 | 875,000円 | 2,050,000円 | 1,075,000円 |
| 2024年4月12日 | 1,100,000円 | 600,000円 | 1,300,000円 | 700,000円 | 1,700,000円 | 900,000円 | 2,100,000円 | 1,100,000円 |
| 2024年4月30日 | 1,200,000円 | 650,000円 | 1,400,000円 | 750,000円 | 1,800,000円 | 950,000円 | 2,200,000円 | 1,150,000円 |

※2名1室利用の箇所に記載されている料金は、2名1室利用時の“お一人様の料金”となります。(税込)

## お申し込みからご出発までの流れ

### ①お申し込み

弊社ホームページ https://www.ytk.jp/cruise/ 、メールまたはお電話にて承っております。お支払い方法はクレジットカード決済または銀行振込となります。お振込手数料はお客様負担とさせて頂いております。ご不明な点がございましたら、最終ページに記載のクルーズセンターにお問い合わせください。

### ②お申し込み手続き

お申し込み後、参加申込書・ご請求書等の書類をお送りいたします。旅行代金のご入金と参加申込書のご返送をお願いいたします。ご旅行代金(お申込金)のご入金をもってご旅行の契約が成立となります。

※ご出発の31日前までにご予約のお客様が14名に満たない場合は催行中止のご連絡をいたします。

### ③最終日程表のご送付

ご出発の14日前までに最終日程表、乗船券、ガイドブック、お荷物配送用宅配伝票をお送りいたします。なお、宅配サービスは国内からの発送のみとさせていただき、お一人様につき1個お送りいただけます。

※復路についてはガンツウ乗船後、ご案内いたします。

### ④ご出発前のご連絡

ご出発の7日前までに、ガンツウ グラウンドサービスより最終確認のご連絡をさせていただきます。送迎サービスのお時間、スパの施術、お食事などご希望がございましたら、お気軽にお尋ねください。

### ⑤ご乗船当日

最終日程表に記載の集合場所に、受付時間内にお越しください。

## JR福山駅 / 広島空港へのアクセス
**郵船トラベルにて予約手配承ります**

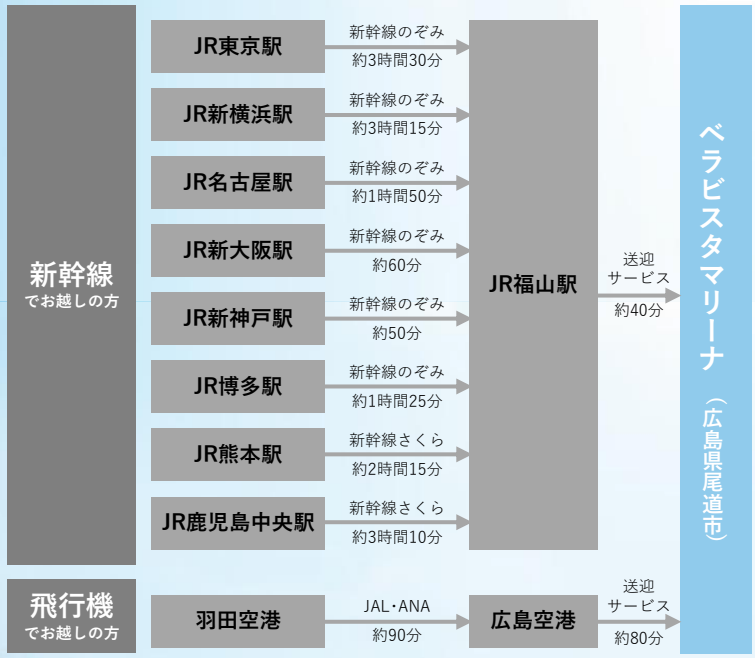


**各出発地からのおすすめの新幹線または飛行機ダイヤをご案内いたします。**

**ご乗船受付は15:00からでございます。**

## ベラビスタマリーナへの往復送迎サービス

全航路、広島県尾道市にあるベラビスタマリーナの出港・帰港となります。JR福山駅または広島空港までの往復送迎サービスは、乗下船日当日に限り、事前予約制にてご利用いただけます(追加代金なし)。

## 前後泊プラン
**郵船トラベルにて予約手配承ります**

Bella Vista SPA & MARINA ONOMICHI

**ベラビスタ スパ＆マリーナ 尾道**

広島・尾道、鞆の浦、瀬戸内を愛するコンセプト「瀬戸内キロメートル・ゼロ」とは"地産地消"をベースとしたベラビスタ・クオリティを確立するキーワードです。広島、瀬戸内海の海の幸・山の幸など地元の食材はもちろん、地元のデニムや絣、家具など地域の食や産業、文化に根付いた、ここだから楽しめる最高の味わいをご提供いたします。

### 宿泊料金

テラスラグジュアリー / 定員1〜3名 ハリウッドツイン ※50㎡・禁煙
客室タイプ・宿泊日によって料金が異なります。
詳しくはお問い合わせください。

### 施設情報（客室:全45室8タイプ）

レストラン：メインダイニング エレテギア / 瀬戸内 双忘 / 鮨 双忘
SOFU PASTA & CAFÉ

その他施設：ザ・ラウンジ / ザ・ダーク / ザ・ブティック / エステ / 中国整体 / リボンチャペル / スパ / ジム / プール(夏期のみ) / 宴会場 / 会議室 / マリーナ

所在地　：〒720-0551　広島県尾道市浦崎町大平木1344-2
TEL：084-987-1122［予約受付時間：9:00〜18:00］

アクセス：広島空港より車で約60分、JR福山駅・尾道駅より車で40分

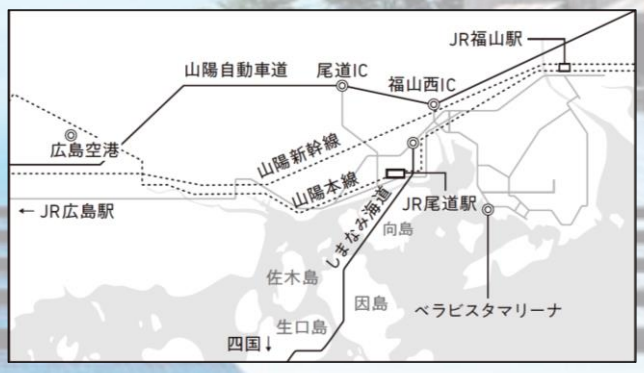

# ガンツウをご利用いただくお客様へ

お申し込みの前に必ずお読みください。

ガンツウは、船であり宿でもある唯一無二の施設です。乗り物としての安全性を最優先とするため、そして大切なお客さまお一人おひとりに快適なご旅行を提供させていただくため、さまざまな規定を設けております。ご予約前に必ず**旅行条件書(全文)**と**ご予約の手引き**をご確認の上、お申し込みください。

## [ご予約の手引き]

**〇お申し込みの前に**

・15歳以上(ご出発時点)のお客様限定となります。なお18歳未満の方は保護者の同行が必要となります。
・ガンツウが定めた新型コロナウイルス感染症対策に対し、ご理解とご協力をお願いいたします。
・ガンツウの旅では添乗員は同行しませんが、船内ではクルーがお世話いたします。
・最少催行人員は14名となります。
・旅行代金には、旅行日程に明示した全行程の運送機関の運賃、宿泊費、食事代、飲料代(一部有料メニューあり)、船外体験参加費および消費税などの諸税が含まれています。ただし、出発地(ベラビスタマリーナ)まで、及び解散地からの交通費、電話料、その他追加飲食等個人的性質の諸費用及びそれに伴う税・サービス料は含まれません。また、障害疾病に関わる医療費及び諸費用、国内旅行保険、超過手荷物料金も含まれません。
・旅行代金はそれぞれ2名様、1名様で客室をご利用いただく場合の大人1名様分の代金を掲載しています。
・テレビや雑誌等の取材のため、報道関係者が予告なく乗船する場合がございます。
・天候、海象、入港時間、港湾管理などの諸事情により、ルート・所要時間の変更や、天候等予期せぬ事由で花火大会やお祭りなどの催事が中止または延期となることがございますので予めご了承ください。
・健康を害している方、車いすなどの器具をご使用の方、その他特別な配慮が必要な方は、お申し込みの際にお申し出ください。当社は可能かつ合理的な範囲内で対応いたします。ただし、ご旅行の安全かつ円滑な実施のために、介助者や同伴者の同行、医師の診断書の提出をお願いさせていただく場合がございます。なお、お客様からのお申し出に基づき、当社がお客様のために講じた特別な措置に要する費用はお客様のご負担とさせていただきます。お申し出の時期によっては、所定の取消料が必要となる場合がございます。

**〇お申し込みの後に**

・ご旅行の取り消しおよびご旅行内容の変更は、郵船トラベルの営業時間内に限り受け付けさせていただきます。
・取消料につきましては、次項旅行条件(要約)「10.取消料」をご確認ください。
・取消料発生後にお申し込みコースを短縮される場合、客室タイプを変更され旅行代金が減額となった場合は、差額代金に対し規定の取消料を申し受けます。
・お客様の交替は、旅行条件書に記載する取消料が発生する日以降にお申し込みいただき、当社が承諾した場合に限り各部屋1名様まで可能です。その場合は交替手数料10,000円を申し受けます。なお、オプショナルツアーなどの手配がある場合は、交替に伴い発生した費用の実費を別途申し受けます。

**〇ご乗船中のお願い**

[喫煙および火気の取り扱い]
・船内での火災防止のため、客室内のテラスを含め全面禁煙としております。たばこ及び加熱式たばこ、電子たばこ類を吸われる際はデッキ3(屋外指定の場所)の喫煙スペースをご利用ください。また、火気を使用するろうそく、お香、お灸なども一切ご使用いただけません。
[撮影および投稿の制限]
・せとうちラウンジ、船内、船外体験を含むガンツウご利用時の写真撮影および動画撮影は、非営利目的の個人利用に限定させていただきます。他のお客様ならびに当社の従業員の肖像権およびプライバシー権の保護の観点、快適な旅行の提供の観点から、撮影の際は他のお客様へ十分ご配慮いただき、他のお客様および当社従業員の映り込みがないようお願いいたします。
・事前に当社の許可を受けない商用目的の取材・撮影は固くお断りしております。
上記を確認した場合は、クルーより撮影等のご遠慮ひいては撮影済データ等の削除および下船をお願いさせていただくことがございます。また、このような撮影等の投稿を確認した場合は、当社より削除を依頼させていただきます。
[ボディアートの露出の制限]
・ボディアート(タトゥー・ペイント・シール等)を含む全ての入れ墨の露出をご遠慮いただいております。公共の場(お客様ご自身の客室を除く船内全域)では、上着などの着用をお願いいたします。また、スパエリア内の浴場とサウナのご利用をお断りさせていただきます。

# 旅行条件(要約) 株式会社せとうちクルーズ

詳しい旅行条件を説明した書面をお渡ししておりますので、事前にご確認の上、お申し込みください。

1. 募集型企画旅行契約
この旅行は、株式会社せとうちクルーズ(以下「当社」といいます)(広島県尾道市浦崎町1364番地6広島県知事登録旅行業第2-445号)が企画・実施する旅行であり、この旅行に参加されるお客様は当社と募集型企画旅行契約(以下「旅行契約」といいます。)を締結することになります。
2. お申し込み条件
15歳以上(ご出発時点)のお客様限定となります。なお20歳未満の方は保護者の同伴が必要となります。
身体に障害のある方、健康を害している方、その他特別な配慮を必要とされる方はその旨お申し出ください。(旅行契約成立後にこれらの状態になった場合も直ぐにお申し出ください。)当社は、可能かつ合理的な範囲内でご対応させていただきます。ご旅行の安全かつ円滑な実施のために、介助者や同伴者の同行、医師の診断書の提出をお願いさせていただく場合がございます。
※お申し出の時期によっては、所定の取消料が必要となる場合がございます。※なお、お客様からのお申し出に基づき、当社がお客様のために講じた特別な措置に要する費用はお客様の負担とさせていただきます。
3. 旅行のお申し込みと契約の成立
旅行申込書に所定の事項を記入のうえ、下記に記載した申込金を添えてお申し込みいただきます。申込金は旅行代金をお支払いいただくときに、その一部として繰り入れます。また、旅行契約は、当社らが契約の締結を承諾し申込金を受領したときに成立するものといたします。

| | |
|---|---|
| 申込金(おひとり) | 旅行代金の50%以上 |

旅行代金は旅行開始日の前日から起算してさかのぼって30日目にあたる日より前の当社が定める日までにお支払いいただきます。当社は電話、郵便及びファクシミリその他の通信手段による旅行契約の予約お申し込みを受付けることがあります。この場合予約の時点では契約は成立しておらず、当社らが予約の承諾の旨を通知した日の翌日から起算して3日以内に申込書の提出と申込金の支払いをしていただきます。この期間内に申込金の支払いがなされない場合、当社らはお申し込みはなかったものとして取り扱います。
4. 旅行代金に含まれるもの
旅行日程に明示した船舶の運賃・宿泊費・旅行日程に明示した食事・飲み物(一部有料メニューあり)、消費税・サービス料、船外体験参加費。
5. 取消料(お客様による旅行契約の解除)
お申し込みの後、お客様のご都合により取消になる場合、及び旅行代金が期日までに支払われないときは、当社は当該期日の翌日においてお客様が旅行契約を解除したものとし、取消料と同額の違約料をいただきます。

国内旅行(一般)

| 取消日 | | 取消料 |
|---|---|---|
| 旅行開始日の前日から起算してさかのぼって | 21日前まで | 無料 |
| | 20日前から8日前まで | 旅行代金の20% |
| | 7日前から2日前まで | 旅行代金の30% |
| 旅行開始日の前日 | | 旅行代金の40% |
| 旅行開始日の当日 | | 旅行代金の50% |
| 旅行開始後又は無連絡不参加 | | 旅行代金の100% |

6. 添乗員同行の有無
同行しませんが、船内では船のクルーがお世話をいたします。
7. 最少催行人員
14名。これに満たない場合、旅行を中止する場合がございます。その場合、旅行開始日の前日から起算して遡って30日目に当たる日より前に旅行を中止する旨を通知いたします。
8. 旅行条件・旅行代金の基準
本旅行条件と旅行代金は、2023年4月現在を基準としております。

国内旅行保険加入のおすすめ
安心して旅行していただくため、お客様ご自身で保険をかけられますよう、おすすめいたします。ご希望のお客様には、保険加入手続のご便宜をおはかりします。

# 客室　全室、海面からの距離が近いテラス付きのスイートルームです。

## ■ザ ガンツウスイート　1室（90㎡）

船首の前方を独占するザ ガンツウスイート。
客船のつくりとしては珍しく、
進行方向の景色を一望できるガンツウ唯一の客室です。
左右2か所にテラスを配し、
それぞれに露天風呂とソファを設えています。
前方から両サイドに向けて流れゆく景色を眺めながら、
穏やかなひと時をお過ごしいただける特別な空間です。

## ■グランドスイート　2室（80㎡）

4つの客室タイプのうち、
最も広いテラスを有するグランドスイート。
客室全面に設えた窓からは温かな光が差し込み、
どこに居ても縁側で寛いでいるような気分で過ごせる、
清々しい客室です。

## ■テラススイート 露天風呂付き　2室（50㎡）

窓のすぐ側にベッドを配しており、
身体をゆっくりと休めながら、
海を最も間近に感じていただける客室です。
室内には真っすぐに水平線を見渡せるソファ、
テラスには露天風呂をご用意。
瀬戸内海の風景とともに、心地よい感覚に包まれます。
※テレビはございません。

## ■テラススイート　14室（50㎡）

海との距離が間近に感じられ、
思わず海図を広げたくなるような
ソファルームのあるテラススイート。
海側に配されたガラス張りの浴室では、
天候や時間帯に左右されず、
バスタイムをお楽しみいただけます。
海と一体となる感覚でゆっくりとお寛ぎください。
※テレビはございません。

## ○共通アメニティ

・バスタオル・フェイスタオル・ハンドタオル・バスローブ
・シャンプー・コンディショナー・ボディソープ・石鹸
・メイク落とし・化粧水・乳液・洗顔料・ボディ用乳液
・バランシングローションマスク・歯ブラシセット
・ヘアブラシ・シャワーキャップ&ヘアバンド・カミソリ
・綿棒&コットン・ソーイングセット・ドライヤー
・パジャマ・浴衣・室内用スリッパ・船内用雪駄サンダル

## ○客室の設備

・ハリウッドツインタイプのベッド(幅1.2m×長さ2m)・金庫(暗証番号式)・バスルーム(シャワー、バスタブ、シャワートイレ完備)・テレビ(ザ ガンツウスイート及びグランドスイートのみ)・Bluetooth スピーカー・iPad(ガンツウの航路、現在位置、島々の情報や新聞の電子版をご覧いただけます)・電話(レセプション直通)・室温調整・加湿器/空気清浄機・ミニバー(お飲み物はご自由にお召し上がりいただけます)・ワインセラー(ワインセラー内のアルコール飲料は無料となります)・湯沸かし器(コーヒー、紅茶、日本茶をご用意しております)・Wi-Fi(船内すべて無料で接続可能です)


日本郵船グループ
郵船トラベル株式会社

観光庁長官登録旅行業第1267号（JATA正会員）
〒101-8422 東京都千代田区神田神保町2-2 ミレーネ神保町ビル
ホームページアドレス　https://www.ytk.jp

一般社団法人日本旅行業協会正会員 ボンド保証会員
旅行業公正取引協議会会員

お問い合わせ・お申し込みは下記クルーズセンターへ

**東　京 ☎03(5213)9987**
〒101-8422 東京都千代田区神田神保町2-2 ミレーネ神保町ビル7階
総合旅行業務取扱管理者：福田麻由子　Eメールアドレス：cctweb@ytk.co.jp

**神　戸 ☎078(251)6218**
〒651-0085 神戸市中央区八幡通4-2-18 昭和住宅・福本ビル5階
総合旅行業務取扱管理者：谷　維人　Eメールアドレス：ccu@ytk.co.jp

**福　岡 ☎092(475)0011**
〒812-0018 福岡市博多区住吉4-3-2 博多エイトビル5階
総合旅行業務取扱管理者：呉田博之　Eメールアドレス：wfs@ytk.co.jp

上記各営業所の営業時間：月～金曜　10:00～17:00（土・日・祝祭日　休業）


総合旅行業務取扱管理者とは、お客様の旅行を取扱う営業所での取引きの責任者です。このご旅行の契約に関し、担当者からの説明にご不明な点がございましたら、ご遠慮なく上記総合旅行業務取扱管理者にご質問ください。

LINE 公式アカウント
友だち募集中
QRコードをスキャンしてください


旅行企画・実施
**株式会社せとうちクルーズ**
〒720-0551広島県尾道市浦崎町1364-6
広島県知事登録旅行業第2-445号
一般社団法人日本旅行業協会正会員